

**Königl.  
Theater  
am Gärtnerplatz  
München.**

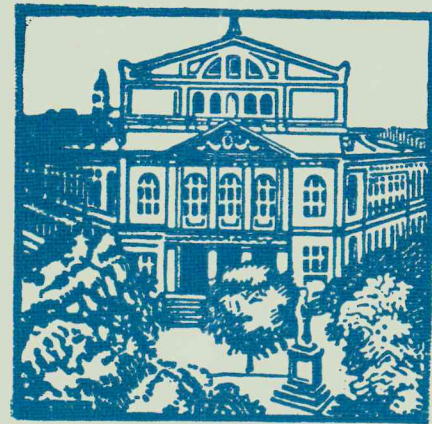

**Leitung: Dr. Hans Warnecke.**

18. April 1916.

< Frl Rothhäut >

# Café-Restaurant „DOMHOF“

Kaufingerstrasse 15

Reichhaltige Speisekarte vor und nach dem Theater.

Stets ladellos gehaltenes Thomasbräu-Bier

Spezialität: Hell-Urtyp.

Franz Finkes.

# J. Springer: München

Telefon 21354 :: 19 Rosental 19 :: Telefon 21354

Manufaktur :: Modewaren und Wäsche

Unterröcke, Schürzen

:: Gardinen, Washstoffe, Tischdecken etc. etc. ::

Auf alle Artikel braune Rabattmarken.

5 u. 7 Reichenbachstr. 5 u. 7

# Möbel

Schlafzimmer  
Wohnzimmer  
Herrenzimmer  
Speisezimmer

Salons  
Küchen  
Einzel-Möbel  
Dekorationen

Grösste Zahlungs-Erleichterung!

# Weidhart

Vertragsfirma des Bayer. Verk.-Verb. u.  
des Verb. der Postexped. und Aöjunkten.

# Café Rathaus

Marienplatz

Oscar Hart

Täglich nachmittags von 4—5 Uhr und abends von 9—2 Uhr  
Konzerte einer erstklassigen Wiener Kapelle

Eigene Konditorei

Löwenbräu vom Faß

Rist-Zigaretten

Hochfeine Qualitätsmarken  
Vorzüglich in Geschmack und Aroma.

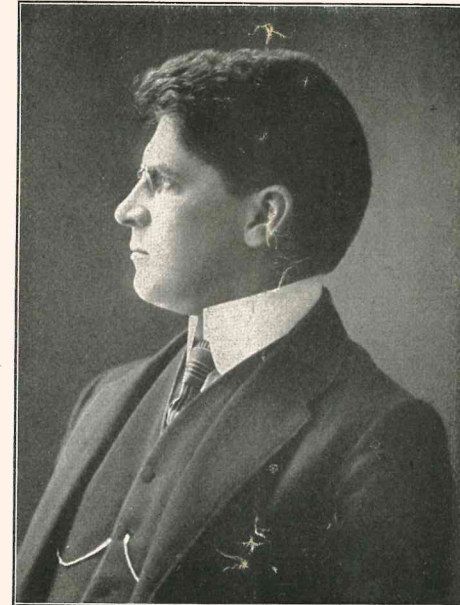

Dr. Hans Warnecke

Rist-Zigaretten  
Hochfeine Qualitätsmarken  
Vorzüglich in Geschmack und Aroma.

# Kunstgewerbliche Silberarbeiten

Tafelgeräte

Prunkstücke

Schmuck

Carl Weishaupt, Silberschmied

Kgl. Bayer. Hoflieferant, Marienplatz 29

EIGENE WERKSTATT.

GEGRÜNDET 1692.





**Schuh-Haus**  
**DALLMANN**  
 Reichenbachstr. 8  
 am Reichenbachplatz  
 Spezialhaus  
 für moderne, elegante  
 ∴ Fußbekleidung ∴  
 Stets Eingang von Neuheiten!  
 □ □ Braune Rabattmarken. □ □

**Restaurant Platzl**  
 gegenüber dem Kgl. Hofbräuhaus.  
 Täglich Früh- und Abendkonzerte  
 der Original-



**Dachauer-  
 Bauern-Kapelle**  
 An Sonn- und Feiertagen 3 Konzerte  
 Direktion Hans Straßmeier.



**Augusta-Wäscherei**  
 G. m. b. H.  
 Fraunhoferstrasse 19.  
 Telephon Nr. 2847.  
 Spezial-Wasch- und Plättanstalt  
 für feine Herrenwäsche.

Nächste und beste Einkehr  
 für Theaterbesucher:

**„Peterhof“**  
 Marienplatz — gegenüber dem Rathaus.  
 Täglich Konzerte ∴ Sonntags: 3 Konzerte.  
 Vor und nach dem Theater:  
 Empfehlenswerte Speisekarte zu mäßigen Preisen.  
 Helles u. dunkles „Hackerbräu“. Feine Flaschen- u. Schoppenweine.  
 Im I. Stock: Café mit Billardsaal.

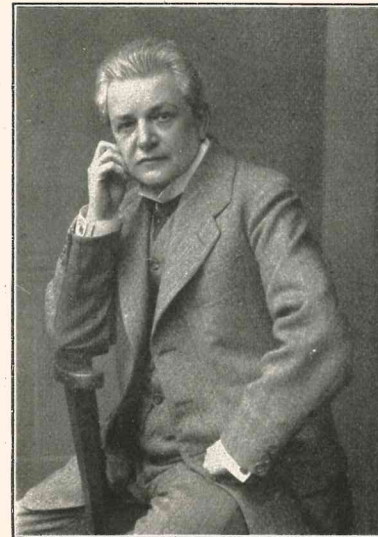

Atelier Frankonia, München.  
 Oberregisseur Frz. Jos. Graselli.



Kapellmeister Franz Werther.

**Restaurant Dreysing-Palais**  
 Residenz-Strasse Nr. 27      Telefon Nr. 23249  
 Münchner Löwenbräu  
 Mittagessen M. 2.50 ∴ Abendessen M. 2.50  
 Reiche Auswahl  
 A. Peterhans

**KRISTALL-, GLAS-, PORZELLAN-,  
FAYENCE- UND METALL-WAREN**

in allen Preislagen empfiehlt

**Franz Steigerwald's Neffe**

K. B. Hoflieferant :: MÜNCHEN :: Brienerstrasse 3

**NIEDERLAGE von CHRISTOFLE & CIE.**

Schöner versilberte Bestecke auch leihweise.

Ständige Ausstellung kunstgewerblicher Erzeugnisse, Kgl. Meissen, Kgl. Berlin,  
Kopenhagen, Rosenthal etc. :: Besichtigung meiner Ausstellungsräume ohne  
jeden Kaufzwang erbeten!

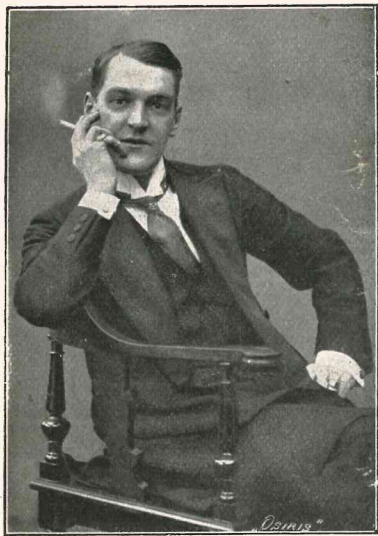

Atelier Frankonia. Rudolf Seibold



Luise Ehrenfeld

□ Palmengarten □ Weinrestaurant □  
**„Der Reichsadler“**

**„Reichsadler-Bar“**

am Karlstor

Schenswürdigkeit.

Täglich Künstlerkonzerte

Hauser & Ehrath



Max Rohr



Tina Hellina

**Café  
Plendl**

**Rosenstrasse 11** Parterre und  
I. Etage

Eigene Konditorei :: Kalte und warme Speisen  
zu jeder Tageszeit :: Billard-Akademie

Täglich: ABEND-KONZERTE

Kriegspropiant  
Hoflieferant  
**Friedrich Hahn**  
48 Theatersir. 48  
Tel.: 24 421



**PALAST-HOTTEL 3 MOHREN**  
 Elegante Festsäle für Konferenzen, Hochzeiten usw. Zimmer von 3. - Mark ab.  
**AUGSBURG**  
 Vollständig umgebaut 1915. Mit allen Errungenschaften der modernen Hoteltechnik ausgestattet.

# CAFE ODEON

J. Zuberbühler

Eigene Konditorei **== Täglich ==** : Brienerstr. 56 :  
 : Kalte Küche : **Abend-Konzert** nächst Odeonsplatz

# Photo-Apparate

und alles Zubehör

**Carl Bodensteiner, München**  
 Karlsplatz 17 (Sonnen-Apotheke) Tel. 5 443

# CAFE ARKADIA

PRIELMAYERSTRASSE 1 AM HAUPTBAHNHOF

Eigene Konditorei **== Direkte ==** Verbindung und Haltestelle der Linien 2 und 7 **Bier vom Fass**

Kassa-Eröffnung 7 Uhr.

Dienstag, 18. April 1916 ♦ Zum 15. Male:

Anfang 7½ Uhr — Ende 10 Uhr.

# Fräulein Rothaut

Burleske Operette in 3 Aufzügen von **H. Wilmers**. Musik von **Karl Sikora**.

Oberspielleitung: **Franz Josef Graselli**.

**PERSONEN:**

Musikalische Leitung: **Karl Fürmann**.

Eusebius Meyer, genannt Old Schatterhand, Reiseschriftsteller . . . . . Rudolf Seibold  
 Fritz, sein Diener . . . . . Robert Hesse  
 Winnetou, Häuptling der Apachen . . . . . Josef Ludl  
 Nscho-tschi, seine Schwester . . . . . Tina Hellina  
 Tangua, ein junger Indianer . . . . . Simon Mayerhofer  
 Kitty, eine junge Dame . . . . . Emmy Schwab  
 James Willbury . . . . . Kurt Wonger

Amalie, Meyers Haushälterin . . . . . Jenny Heinz  
 1. Indianer . . . . . Hans Koppe  
 2. Indianer . . . . . Hans Kopfmüller  
 Ein alter Indianer . . . . . Max Zeder  
 1. Besucher . . . . . Anton Aliprandi  
 2. Besucher . . . . . Hans Kopfmüller  
 Eine Dame . . . . . Cilly Salten  
 Ein Backfisch . . . . . Alice Lanor

Indianer, Diener, Volk. — Ort der Handlung: Amerika und Deutschland. — Zeit: Gegenwart.

Die neuen Kostüme sind in eigenen Werkstätten des Gärtnertheaters unter Leitung des Herrn **Alois Baumann** und Frau **Lina Wendl**, die teilweise neuen Dekorationen von Atelier **Adolf Hermann** unter Leitung des Herrn Oberinspektors **A. Stöger** hergestellt.

Textbücher sind an der Kasse zu haben.

Nach dem 1. und 2. Aufzug 10 Minuten Pause.

Die Damen werden höfl. ersucht die Hüte abzunehmen.

Das verehrliche Publikum wird darauf aufmerksam gemacht, dass laut behördlicher Anordnung spät kommende Besucher erst nach Beendigung des Vorspiels resp. des I. Aufzuges Einlass finden können.

Vor der Vorstellung und während der Pausen ist der Erfrischungsraum im II. Stock geöffnet. — Belegte Brötchen, Kuchen, Schokolade, Eis, Süßigkeiten. Bier, Wein etc.

## SEIDENHAUS GEBR. FRANK

Weinstrasse 11.

**Spielplan:**

Mittwoch, 19. April, Nachm.: Ostermärchen Die Macht des Kreuzes.  
 Mittwoch, 19. April, Abends: Zum 25. Male: Drei arme Teufel.  
 Donnerstag, 20. April, Geschlossen!  
 Freitag, 21. April, Geschlossen!

Cognac und Liköre

## MACHOLL MÜNCHEN

am Theaterbüffet und in allen einschlägigen Geschäften erhältlich  
 Eigene Verkaufsstelle: **KARLSPLATZ 25** (Hotel Königshof)

**Hauptschlager aus dieser Operette sind stets vorrätig bei MAX HIEBER.**  
**Musikalienhandlung, Marienplatz Nr. 18. :: :: :: Fernsprecher 24806.**

MOTTO: Stets das Neueste — Preiswert!

# SPICKER & HECHINGER

Telefonruf 3327 :: MÜNCHEN :: Theaterstr. 29-30  
 Grösstes Spezialhaus Süddeutschlands für Damen-Konfektion

Mäntel und Kostüme  
 für Reise, Sport, Gesellschaft und Frauen  
 Anfertigung nach Maß

Kleider :: Blusen  
 Kostüm-Röcke :: Morgen-Röcke  
 in allen Preislagen

Kohlstr. 2  
**Beissbart**  
 Mercedes ... F/N ... Wanderer  
 Tel: 23921-24

# DIE BONBONNIERE

MÜNCHNER KLEINBÜHNE  
HANS GRUSS

TEL. 20155

VORNEHMES ABENDLOKAL

BEGINN 8 BIS 1/2 11 UHR. PREISE 75 PFENNIG, 1.50, 2.—, 3.— MARK  
AB 1/2 11 UHR BUNTER TEIL, EINTRITT FREI, GARDEROBE 75 PF.



Hans Norden



Beppi Zampa

# Franz Cink

Telefon 27584. neben dem Theater Braune Rabattmarken.

Spezialgeschäft für solide Damenkonfektion

Kostüme nach Maß 75—100 Mk.

Anfertigung wenn nötig innerhalb 10 Stunden

Aufmerksamste Bedienung.

## Nächst gelegen: Wiener Café Strohmayer

Müllerstrasse 45 Telefon 1458

Bedorzugter Aufenthalt nach  
dem Theater

Vorzügliche Getränke Bier vom Fass  
Spezialität: Wiener Gulasch

Inhaber: A. MÜLLER

## Nach dem Theater Hotel Reichshof

Erstklassiges Kafé-  
und  
Konzert-Restaurant

Sonnenstraße Nr. 14.

### Künstler-Konzerte.

Inhaber:  
Carl u. Marie Bischoff.

## Martin Achatz vormals Mohr & Speyer

Herrenschneiderei

München, Marienplatz 13

Entresol Café Perzl-Haus

Telefon Nr. 24037

Felduniformen — Mäntel

Anfertigung innerhalb 24 Stunden.

# Theaterkartenkiosk

Lenbachplatz

Fernsprecher 7525

Verkauf von:

Eintrittskarten für sämtliche Theater und Konzerte

Karten für die Fremden - Rundfahrten

Textbücher, Künstlerbilder etc.

Geöffnet an Wochentagen von 8 Uhr vorm. bis 5 1/2 Uhr nachm. und  
an Sonn- und Feiertagen von 8—1 Uhr.

## Wiener Café Orlando di Lasso

am Platz gegenüber dem  
k. Hofbräuhaus  
Telefon 20942

Auflage sämtlicher Tageszeitungen  
Billards

Treffpunkt der Mitglieder aller Theater

G. BARMBICHLER

## Uhren nachts leuchtend

im Feldienst unentbehrlich

Mk.: 5,50, 6,50, 9,50, 11.— etc.

J. B. Fridrich, Uhren und Goldwaren

Sendlingerstraße 14

Gegründet 1864

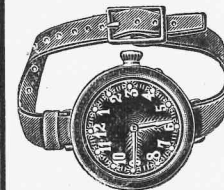

Armband-  
Uhren mit  
Leucht-  
blatt

von  
Mk. 8,50-35.—



# Säe nur Gutes!

Samenhandlung

## M. Bergmann

München, Reichenbachstr. 7 neu - Tel. 26323

empfiehlt zur Frühjahrssaat:

Gemüse-, Feld-, Gras- und Blumensamen	Haarlemer Blumenzwiebeln Diverse Knollen- Zier- u. Dekorationspflanzen
Zwiebelgewächse	

Garten-Geräte sowie Utensilien für Gartenbau.



Atelier Frankonia  
Josef Ludl



Aufnahme von Chr. Habermann, München,  
Kapellmeister C. Fürmann

## Gust. Schneider und C. Schmid & Co.

G. m. b. H.

### Kohlen, Koks, Brikets, Brennholz

Kontor: Barerstr. 14 — Lager: Hansastr. 11—15

Aufmerksame, billigste Bedienung. Telefon 8965, 8966, 8967.

**Gross- und Einzelverkauf.**



Chemische Waschanstalt und Färberei

## Peter Hitzelsperger

Claude Lorrainstr. 25 München Telefon = Ruf 40811

Filialen:

Bayerstraße 13, Eingang Zweigstraße .. Corneliusstraße 35, Ecke  
Erhardtstraße .. Jahnstraße 30, Ecke Westermühlstraße .. Isabella-  
straße 35, Eingang Bauerstraße .. Landwehrstraße 7 .. Maxi-  
: miliansplatz 16 .. Tattenbachstraße 6, .. Türkenstraße 94 :

**Dürkopp = Motorwagen**  
sind erstklassig in Material  
und Leistung,  
schnell, rassig und betriebssicher.



Atelier Frankonia.

Emmy Schwab

Generalvertretung für Bayern  
südlich der Donau:  
**von Mautner**  
Arnulfstraße 26.

Gaststätte und Kaffeehaus

# SCHOLASTIKA

Löwenbräubier

Prima Küche

HANS GEISSLER, Pächter.

# Ad. Wickenhäuser

Reichenbachstr. 15

Telefon 22906

Motorwagen / / / Motorräder

Reparaturwerkstätte modernsten Stiles

Gen.-Vertr. der Nekarsulmer Fahrradwerke.

## Pfälzer- Weinhaus

früher „Regensburger Wurstküche“  
im Corpshaus Cisarla :: Münzstr. 2  
Vorzügliche Küche  
Fernruf 20 000 TH. MADER.

## Fahnen

Hausfahnen Banner

mit und ohne Wappem in allen  
Grössen und Farben liefern  
Werkstätten

Hummelsheim & Co.

Herzog Rudolfsstrasse 5  
an der Maximilianstr.

Tel. 22 677 Preisliste gratis.

## CARL RIEGER, DAMEN- KONFEKTION

SONNENSTRASSE 1

Hervorragende Leistungsfähigkeit, daher anerkannt billig.



Mündhener  
Wach- und Schließ-  
Gesellschaft

25 Bayerstraße 25

Telefon 50 700 und 50 708.



Optiker Wolff's

## „Optofix“-Pincenez

leicht und bequem aufzusetzen, nicht drückend, auf jeder  
Nase festhaltend und exakt wie eine Brille sitzend.  
Ausführungen in Golddouble, massiv Gold 3.50 an.  
14 kar., Hartnickel von . . . . . Mk.

Alleinverkauf in München nur in unseren Anstalten.

Kostenlose ärztliche Verordnung der richtigen Gläser  
durch unsere Augenärzte in den Anstalten selbst.

Reise-Feldstecher und Prismen-Binokel  
von Zeiss, Busch, Goerz, Rodenstock, Voigtländer etc.  
zu Original-Preisen.

Optisch-okulistische Anstalt von

**JOSEF RODENSTOCK**

Bayerstr. 3 Wissenschaftliches Spezial-Institut für Augengläser Perusastr. 1.

Gärtner-  
39 Reichenbachstrasse 39  
am Gärtnerplatz-Theater

Dor und nach den Theatern  
kalte und warme Küche

Bavaria-  
Bayer- und Zwoelgstrassen-  
Ecke

Automaten-Restaurants und Café's zu kleinen  
Preifen. /

Residenz- Neuhauserstr. 3.

## Paulanerbräu - Flaschenbiere

Täglich frischer Brauerei-Abzug von dunklem und hellem Bier in stets  
gleichmässiger vorzüglicher Qualität zum Preise von

Helles Bier: 19 Pfg. die 1/2 Flasche — 38 Pfg. die 1/1 Flasche  
Dunkles Bier: 18 Pfg. „ 1/2 „ — 36 Pfg. „ 1/1 „

frei ins Haus geliefert.

Nach auswärts Exportbier in Kisten von 1—4 Dutzend Flaschen.

Preislisten auf Wunsch franko.

Telefon 42 4 31

Aktiengesellschaft Paulanerbräu Salvatorbrauerei.

## Schnupfpulver

von Apotheker Fichtenleitner gegen

chronischen Nasen- } Katarrh  
Radren- }

Beste Erfolge! Vollständig schmerzlos  
Jahrelang erprobt und bewährt!

Alleinverkauf:

C. Bierl, München

Ecke Sebastiansplatz und Jakobsplatz 4a  
nächst der Strannenhalle.



M. Friediger's Hôtel

# „Stadt Wien“

□ am Hauptbahnhof □

Im Parterre:

**Konzert-Cafe**

**Orchester: Richard Rettich**

Im ersten Stock:

**Schönster Spielsaal**

**am Platze**

Im Märzenkeller:

**Echte Wiener Küche**

**mit eigener Metzgerei**

**Wiener Konditorei**

Verlag: Kastner & Callway, Agt. Hochdruckerei, München, Finkenstrasse 2.

Verantwortlich f. d. Anzeigen: Paul Busse, München, Gärtnertheater.

Alleinige Anzeigen-Annahme: M. Wächter, Verlag, Reichenbachstrasse 9. Telef. 27025.